

▲ Aumento ▼ Diminuição = Estabilidade

Mediana - Agregado

	2021					2022					2023					2024				
	Há 4 semanas	Há 1 semana	Hoje	Comp. semanal *	Resp. **	Há 4 semanas	Há 1 semana	Hoje	Comp. semanal *	Resp. **	Há 4 semanas	Há 1 semana	Hoje	Comp. semanal *	Resp. **	Há 4 semanas	Há 1 semana	Hoje	Comp. semanal *	Resp. **
IPCA (%)	6,31	6,88	7,05	▲ (19)	132	3,75	3,84	3,90	▲ (4)	131	3,25	3,25	3,25	= (57)	102	3,06	3,00	3,00	= (3)	90
IPCA (atualizações últimos 5 dias úteis, %)	6,43	6,94	7,12	▲ (19)	70	3,71	3,85	3,87	▲ (4)	70	3,25	3,25	3,25	= (50)	56	3,00	3,00	3,15	▲ (1)	46
PIB (% de crescimento)	5,27	5,30	5,28	▼ (1)	81	2,10	2,05	2,04	▼ (2)	76	2,50	2,50	2,50	= (128)	55	2,50	2,50	2,50	= (75)	53
Taxa de câmbio - fim de período (R\$/US\$)	5,05	5,10	5,10	= (2)	109	5,20	5,20	5,20	= (9)	105	5,00	5,00	5,05	▲ (1)	73	5,00	5,00	5,00	= (9)	70
Meta Taxa Selic - fim de período (% a.a.)	6,75	7,25	7,50	▲ (2)	121	7,00	7,25	7,50	▲ (2)	119	6,50	6,50	6,50	= (20)	87	6,50	6,50	6,50	= (16)	83
IGP-M (%)	18,35	19,31	19,49	▲ (4)	78	4,59	4,86	4,87	▲ (4)	74	4,00	4,00	4,00	= (17)	61	3,78	3,78	3,77	▼ (1)	54
Preços Administrados (%)	9,95	10,89	11,00	▲ (12)	55	4,55	4,40	4,39	▼ (4)	52	3,82	3,83	4,00	▲ (2)	37	3,50	3,50	3,50	= (16)	33
Produção Industrial (% de crescimento)	6,36	6,47	6,43	▼ (1)	17	2,20	2,20	2,20	= (5)	16	2,90	2,68	2,90	▲ (1)	14	2,50	2,50	2,50	= (14)	12
Conta Corrente (US\$ bilhões)	0,00	0,00	0,00	= (2)	27	-12,83	-14,00	-14,30	▼ (1)	25	-18,45	-23,00	-24,00	▼ (4)	20	-17,40	-30,00	-35,00	▼ (4)	16
Balança Comercial (US\$ bilhões)	70,00	69,40	69,70	▲ (1)	26	60,20	62,80	62,80	= (1)	25	60,50	60,00	60,00	= (1)	16	62,00	55,50	55,00	▼ (2)	11
Investimento Direto no País (US\$ bilhões)	54,00	53,75	54,00	▲ (1)	27	66,99	67,00	66,99	▼ (2)	25	72,00	72,00	71,09	▼ (1)	18	78,00	75,00	75,00	= (1)	14
Dívida Líquida do Setor Público (% do PIB)	61,55	61,50	61,50	= (3)	20	62,90	63,20	63,30	▲ (1)	19	64,85	65,00	65,30	▲ (2)	15	66,15	66,50	66,80	▲ (1)	12
Resultado Primário (% do PIB)	-2,05	-1,90	-1,80	▲ (8)	25	-1,50	-1,35	-1,20	▲ (2)	24	-0,90	-0,70	-0,70	= (2)	20	-0,41	-0,30	-0,30	= (1)	17
Resultado Nominal (% do PIB)	-6,45	-6,40	-6,30	▲ (1)	21	-6,05	-6,00	-6,07	▼ (1)	20	-5,50	-5,50	-5,50	= (4)	16	-5,00	-5,25	-5,25	= (1)	12

\* comportamento dos indicadores desde o Focus-Relatório de Mercado anterior; os valores entre parênteses expressam o número de semanas em que vem ocorrendo o último comportamento \*\* número de respostas na amostra mais recente

2021 — 2022 — 2023 — 2024 —

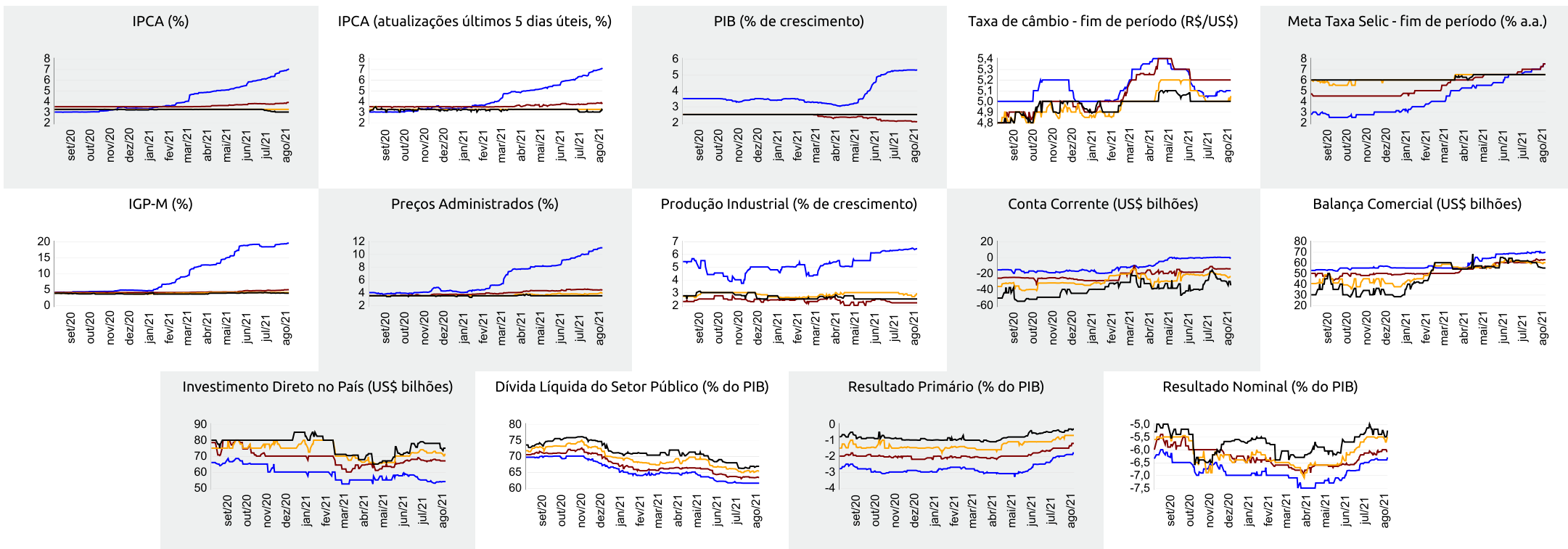



Expectativas de Mercado

13 de agosto de 2021

▲ Aumento ▼ Diminuição = Estabilidade

Mediana - Agregado

	ago/21					set/21					out/21					Próximos 12 meses, suavizada					
	Há 4 semanas	Há 1 semana	Hoje	Comp. semanal *	Resp. **	Há 4 semanas	Há 1 semana	Hoje	Comp. semanal *	Resp. **	Há 4 semanas	Há 1 semana	Hoje	Comp. semanal *	Resp. **	Há 4 semanas	Há 1 semana	Hoje	Comp. semanal *	Resp. **	
IPCA (%)	0,32	0,45	0,50	▲ (7)	130	0,30	0,38	0,43	▲ (4)	129	0,33	0,35	0,36	▲ (1)	128	4,27	4,38	4,41	▲ (1)	117	
IPCA (atualizações últimos 5 dias úteis, %)	0,35	0,45	0,55	▲ (1)	68	0,30	0,42	0,47	▲ (4)	68	0,35	0,36	0,37	▲ (3)	68	4,27	4,44	4,47	▲ (1)	64	
Taxa de câmbio - fim de período (R\$/US\$)	5,05	5,14	5,15	▲ (2)	105	5,05	5,10	5,12	▲ (1)	105	5,02	5,10	5,10	= (1)	104						
Meta Taxa Selic (% a.a.)	5,00	-	-			5,75	6,25	6,25	= (2)	119	6,50	7,00	7,00	= (1)	119						
IGP-M (%)	0,40	0,82	0,90	▲ (4)	77	0,44	0,56	0,60	▲ (4)	77	0,50	0,50	0,53	▲ (1)	77	4,62	5,40	5,31	▼ (1)	68	

\* comportamento dos indicadores desde o Focus-Relatório de Mercado anterior; os valores entre parênteses expressam o número de semanas em que vem ocorrendo o último comportamento \*\* número de respostas na amostra mais recente

ago/21 — set/21 — out/21 — Próximos 12 meses, suavizada

